



Listón madera tropical maciza

FRTVA045040200

Rastrel de madera tropical maciza de ancho variado entre 40-50mm y altura 30mm.

Producto recomendado para rastrelar bajo tarima de madera al exterior. Madera de gran durabilidad y resistencia a la humedad.



REF. PRODUCTO	a (mm)	b (mm)	L (cm)	Acabado
FTRVA040040200	40-50	30	200	Sierra

Especificaciones Madera

Origen

Madera tropical de origen variado segun disponibilidad del momento.

Acabado

Acabado de sierra sin pulir

Tratamiento

Natural, sin tratamientos ni barnices

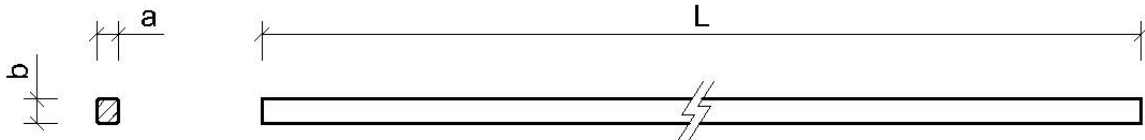

Fitor Forestal es una empresa especializada en madera tratada para obras de paisajismo y jardinería. En Fitor-madera, Fitor-vallas y Fitor-muebles hallaréis las mejores soluciones en madera para vuestros proyectos. Fitor Forestal se reserva el derecho de variación de características de sus productos sin aviso previo.

Certificació
ISO 9001
ISO 14001



Gestió
forestal
sostenible



Associació Catalana
d'Empreses de Treballs
Forestals

